



DESAFÍO GLOBAL

EL INSTITUTO DE LA JUVENTUD DE HONDURAS
el 4 de Mayo de 2023

Registro debido a: el 15 de Abril de 2023

www.worldfoodprize.org/honduras



hunger fighters®

knowledge · innovation · action

Te queremos A TI para resolver el desafío más grande del mundo:

ACABAR CON EL HAMBRE Y LA POBREZA

No, realmente. Necesitamos encontrar soluciones sostenibles para alimentar a nuestra creciente población.

**ES COMPLICADO, PERO ESTAMOS
PROGRESANDO. PODEMOS ACABAR CON
EL HAMBRE Y LA POBREZA
CONCENTRÁNDONOS EN:**

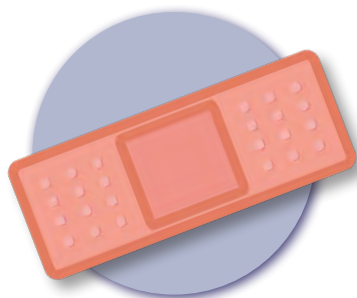

**MEJORAR LA
SALUD HUMANA**



**INCREMENTAR EL
ACCESO A LA EDUCACIÓN
Y OPORTUNIDAD**



**PROMOVER EL
CRECIMIENTO
ECONÓMICO**



**PROTEGER AL
MEDIO AMBIENTE**

Hemos logrado mejoras significativas, pero aún tenemos un largo camino por recorrer. Explora lo que funciona y lo que no, usa tu perspectiva, talentos e ideas y se parte de la solución al desafío más grande de la humanidad. Hay diversidad de posibles soluciones que desarrollar.



**LLAMANDO
A TODOS LOS
ESTUDIANTES**

Estamos buscando estudiantes que:

- Sientan pasión y deseen colaborar para tener un mundo más justo y equitativo para todos.
- Crean que todos deberían tener acceso a alimentos nutritivos, agua potable, educación y un ingreso justo.
- Sean proactivos en solucionar problemas sociales y deseen ser parte de la solución.

¿POR QUÉ ES IMPORTANTE?

1 DE CADA 9 PERSONAS NO TIENE SUFICIENTE ALIMENTO SEGURO Y NUTRITIVO.



HOY:



CADA 10 SEGUNDOS UN NIÑO MUERE POR CAUSAS RELACIONADAS CON EL HAMBRE.



1/3 DE TODA LA COMIDA EN EL PLANETA ES DESPERDICIA DA.



1 DE CADA 3 ESCUELAS NO TIENE AGUA POTABLE Y SANITIZACIÓN.

MAÑANA:

- Para el 2050, habrá al menos 9 mil millones de personas en el planeta.
- En los próximos 40 años, los seres humanos necesitarán producir más alimentos que los que han producido en los 10,000 años anteriores.



¿QUÉ ES LA SEGURIDAD ALIMENTICIA?

Existen tres componentes esenciales:

CALIDAD

Comida segura, saludable y nutritiva

CANTIDAD

Suficiente comida para llevar un estilo de vida saludable y activo

DISPONIBILIDAD

Finanzas para comprar comida cerca de donde vives

¿QUÉ ES EL INSTITUTO DE LA JUVENTUD DE HONDURAS?

La Universidad Zamorano, a través, del Instituto de la Juventud de Honduras (Honduras Youth Institute) promueven experiencias que cambia la vida de estudiantes de preparatoria o bachillerato por medio de interacciones con líderes locales y expertos en desafíos críticos de seguridad mundial alimenticia, participan en actividades prácticas y exploran maneras emocionantes para hacer la diferencia en Texas y alrededor del mundo.

¿POR QUÉ PARTICIPAR?

- Para ser reconocido como un becario Borlaug Scholar.
- Para calificar para el Instituto Global de la Juventud (Global Youth Institute).

¿CÓMO PUEDO PARTICIPAR?

- Investiga un desafío global y escribe un documento sobre el problema y su propuesta para solucionarlo.
- ¡No se requiere ningún costo, cuota o membresía para el programa! Tu documento es tu boleto para asistir.



NOSOTROS SOMOS EL WORLD FOOD PRIZE

Fundado por el Dr. Norman Borlaug, ganador del Premio Nobel de la Paz, que salvó a más de mil millones de personas de la hambruna y la escasez. El Premio Mundial de la Alimentación celebra a personas que mejoran significativamente la seguridad alimentaria mundial.

Como el Dr. Borlaug, ellos son agentes de cambio que provienen de diversos orígenes; científicos, legisladores, innovadores y empresarios. Queremos conectarte con estos líderes increíbles e inspirarte a hacer una diferencia también.

¿Listo para cambiar el mundo?

7 SIMPLES PASOS PARA REDACTAR TU DOCUMENTO.

1 ESCOGE UN PAÍS

2 INVESTIGA UNA FAMILIA TÍPICA

3 SELECCIONA UN TEMA

4 ANALIZA SU IMPACTO EN LA SEGURIDAD ALIMENTARIA

5 EXPLORA Y PROPÓN SOLUCIONES

6 ESCRIBE TU DOCUMENTO

¡REGÍSTRATE EN EL INSTITUTO DE LA JUVENTUD!



Selecciona un PAÍS

Selecciona un país en desarrollo, territorio o economía independiente para enfocar tu investigación

Por favor, toma en cuenta:
Selecciona un país que no sea el que vive.

Caribe

- Anguila (UK)
- Antigua y Barbuda
- Aruba (Holanda)
- Bahamas
- Barbados
- Bermuda (UK)
- Islas Caimán (UK)
- Cuba
- Curazao (Holanda)
- Dominica
- República Dominicana
- Granada
- Guadalupe (Francia)
- Haití
- Jamaica
- Martinique (Francia)
- Montserrat (UK)
- Puerto Rico (USA)
- San Bartolomé (Francia)
- San Cristóbal y Nieves
- Santa Lucía
- San Martín (Francia)
- San Vicente y las Granadas
- San Martín (Holanda)
- Trinidad y Tobago
- Islas Turcas y Caicos (UK)
- Islas Vírgenes (UK, USA)

América del Norte y Centro

- Belice
- Costa Rica
- El Salvador
- Guatemala
- Honduras
- México
- Nicaragua
- Panamá

América del Sur

- Argentina
- Bolivia
- Brasil
- Chile
- Colombia
- Ecuador
- Islas Malvinas (UK)
- Guayana Francesa
- Guayana
- Paraguay
- Perú
- Surinam
- Uruguay
- Venezuela

Europa Occidental

- Austria
- Bélgica
- Liechtenstein
- Luxemburgo
- Mónaco
- Países Bajos
- Saint Pierre y Miquelón (Francia)
- Suiza

Africa del Norte

- Argelia
- Egipto
- Libia
- Marruecos, incluyendo el Sahara Occidental
- Sudán
- Túnez

Africa Occidental

- Benín
- Burkina Faso
- Cabo Verde
- Costa de Marfil
- Ghana
- Guinea
- Guinea-Bissau
- Liberia
- Mali
- Mauritania
- Níger
- Nigeria
- Santa Elena (UK)
- Senegal
- Sierra Leona
- Gambia
- Togo

Africa Media

- Angola
- Camerún
- República África Central
- Chad
- República Democrática del Congo
- Guinea Ecuatorial
- Gabón
- República del Congo
- Santo Tomás y Príncipe

Europa del Sur

- Albania
- Andorra
- Bosnia and Herzegovina
- Croacia
- Gibraltar (U.K.)
- Grecia
- Kosovo
- Macedonia
- Malta
- Montenegro
- Portugal
- San Marino
- Serbia
- Eslovenia
- España
- Ciudad del Vaticano

Europa del Norte

- Dinamarca
- Estonia
- Islas Faroe (Dinamarca)
- Finlandia
- Groenlandia (Dinamarca)
- Islandia
- Irlanda
- Letonia
- Lituania
- Noruega
- Suecia

Europa del Este

- Bielorrusia
- Bulgaria
- República Checa
- Hungría
- Moldavia
- Polonia
- Rumania
- Rusia
- Eslovaquia
- Ucrania

Asia Oriental

- China
- Hong Kong S.A.R. (China)
- Macao S.A.R. (China)
- Mongolia
- Corea del Norte
- Corea del Sur
- Taiwán (China)

Asia Sudeste

- Brunei
- Camboya
- Indonesia
- Laos
- Malasia
- Myanmar / Birmania
- Filipinas
- Singapur
- Tailandia
- Timor-Oriental
- Vietnam

Oceanía

- Samoa Americana (USA)
- Australia
- Islas Cook (Nueva Zelanda)
- Fiji
- Polinesia Francesa (Francia)
- Guam (USA)
- Kiribati
- Islas Marshall
- Micronesia
- Nauru
- Nueva Caledonia (Francia)
- Nueva Zelanda
- Niue (Nueva Zelanda)
- Islas Marianas del Norte (USA)
- Palaos
- Papúa Nueva Guinea
- Islas Pitcairn (UK)
- Samoa
- Islas Salomón
- Tokelau (Nueva Zelanda)
- Tonga
- Tuvalu
- Vanuatu
- Wallis y Futuna (Francia)

Asia Occidental

- Armenia
- Azerbaiyán
- Baréin
- Chipre
- Georgia
- Irak
- Israel, Cisjordania y Gaza
- Jordania
- Kuwait
- Líbano
- Omán
- Catar
- Arabia Saudita
- Siria
- Turquía
- Emiratos Árabes Unidos
- Yemen

Africa Oriental

- Burundi
- Comoras
- Yibuti
- Eritrea
- Etiopía
- Kenia
- Madagascar
- Malauí
- Mauricio
- Mayotte (Francia)
- Mozambique
- Reunión (Francia)
- Ruanda
- Seychelles
- Somalia
- Sudán del Sur
- Tanzania
- Uganda
- Zambia
- Zimbabue

Asia Central

- Kazajistán
- Kirguistán
- Tayikistán
- Turkmenistán
- Uzbekistán

Africa del Sur

- Botsuana
- Lesoto
- Namibia
- Sudáfrica
- Suazilandia

Asia del Sur

- Afganistán
- Bangladesh
- Bután
- India
- Irán
- Maldivas
- Nepal
- Pakistán
- Sri Lanka

PASO UNO: ELIGE UN PAÍS

Usa las siguientes páginas y preguntas como guía para ayudarte a escribir un borrador mientras exploras tu país y tema. ¿Necesita ideas? Recursos se pueden encontrar en: worldfoodprize.org/resources



PAÍS: _____

¿Cuál es la población del país? ¿Qué porcentaje es urbano o rural?

¿Qué tipo de gobierno y liderazgo existe?

¿Cuánta tierra se cultiva actualmente? ¿Cuáles son los principales cultivos y exportaciones?

¿Cuál es el tamaño promedio de granja del país elegido? Por contexto, ¿Con qué se puede comparar?

¿Cuál es el clima y la geografía?

FUENTE: 

**CONSEJO
PROFESIONAL**

Elige un país del que te gustaría saber más o quizás uno del que nunca hayas oído hablar. O bien, elige tu tema primero, luego selecciona un país que sea relevante para el tema.

PASO DOS: INVESTIGA UNA FAMILIA TÍPICA



Describe la vida de una familia típica en el país elegido.

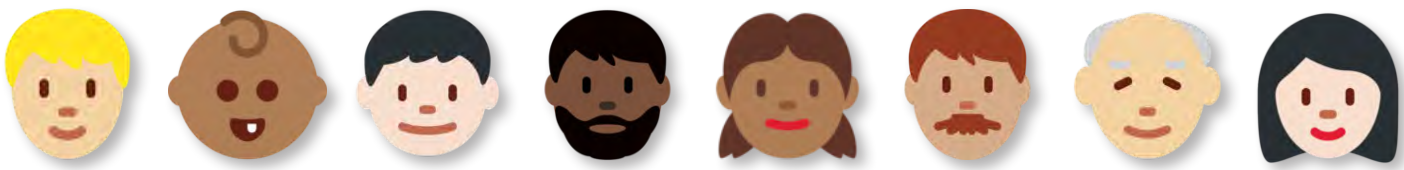

- ¿Cuál es el tamaño típico de una familia? Describe la vivienda en la que habitan.

- ¿En qué consiste la dieta de una familia típica?

- Las familias típicas, ¿De dónde obtienen sus alimentos y cómo los cocinan?

- ¿Qué tipos de trabajos tienen y cuál es el salario promedio?

- ¿Las familias tienen acceso a educación y atención médica? ¿Es económico?

- ¿La familia tiene acceso a agua potable, baños, electricidad, teléfonos, carreteras y mercados locales?

- ¿Cuáles son las barreras principales que enfrentan las familias típicas? (Incluye el ganarse la vida y acceder a los alimentos nutritivos).

FUENTE: _____

CONSEJO PROFESIONAL

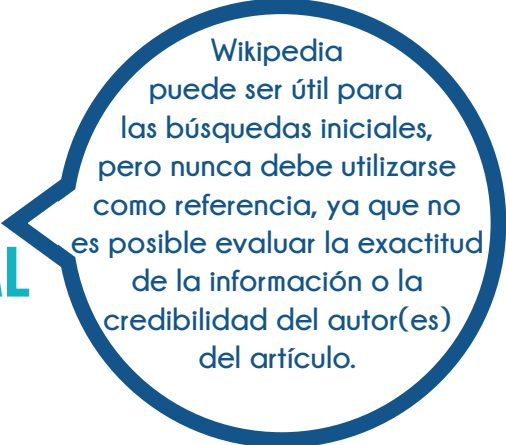

Wikipedia puede ser útil para las búsquedas iniciales, pero nunca debe utilizarse como referencia, ya que no es posible evaluar la exactitud de la información o la credibilidad del autor(es) del artículo.

PASO TRES: ESCOJE UN TEMA

Selecciona un tema (desafío global) para enfocar tu investigación en este. Es importante seleccionar un tema que sea relevante para el país que escogiste.



PLANTAS

Utilizar plantas para aumentar y mejorar los alimentos, la nutrición, los medicamentos, las fibras, los combustibles y otros productos.



ESCASEZ DE AGUA

La escasez de los recursos acuíferos para satisfacer las demandas dentro de una región.



ENERGÍA RENOVABLE

Energía creada a partir de fuentes naturales como el agua, el viento, la energía solar y biocombustibles.



SALUD ANIMAL

Proteger y mejorar la salud, la seguridad, y la calidad del ganado, las aves de corral y el pescado.



VOLATILIDAD CLIMÁTICA



Adaptar prácticas y políticas agrícolas para responder a los cambios significativos en el clima de la Tierra.

AGRICULTURA SUSTENTABLE

Mejores prácticas para cultivar alimentos y fibra para el éxito ambiental, económico y social a largo plazo.



AGRICULTURA ANIMAL



Mejorar el cuidado y la crianza de ganado, aves y peces.

DESPERDICIO Y RESIDUOS

Alimentos que se pierden, se echan a perder o se descartan en la producción después de la cosecha, procesamiento o consumo.



SANEAMIENTO DEL AGUA

Agua potable limpia y eliminación adecuada de aguas residuales para mejorar la higiene y la salud humana.



ENFERMEDADES DIETÉTICAS



Enfermedad causada por dietas poco saludables y falta de ejercicio.

MALNUTRICIÓN

Deficiencias, excesos o desequilibrios en la ingesta de energía, proteínas y nutrientes de una persona.



ENFERMEDADES INFECCIOSAS

Infecciones y enfermedades que pueden propagarse de una persona a otra, o entre animales y humanos.



POBLACIONES

Las características y movimientos de una población, incluida la urbanización, la migración y el crecimiento.



CONFLICTO

Desacuerdos políticos, económicos, ambientales o sociales, violencia y conflicto armado.



DERECHOS HUMANOS

Derechos que todas las personas tienen la misma titularidad independientemente de su nacionalidad, sexo, raza, etnia, religión, idioma, etc.



EDUCACIÓN

La entrega de conocimiento, habilidades e información.



POLÍTICA Y GOVERNABILIDAD

La implementación de políticas, procesos y estructuras que determinen cómo se distribuye y comparte el poder.



COMERCIO INTERNACIONAL

El intercambio de capital, bienes y servicios entre países.



AYUDA EXTERNA

Asistencia prestada por una nación a otra para esfuerzos humanitarios de socorro o de desarrollo.



INFRAESTRUCTURA

Las estructuras físicas y las instalaciones críticas para el funcionamiento de una sociedad como carreteras, puentes, energía, etc.



PASO CUATRO: ANALIZA EL IMPACTO

¿Cómo afecta el tema a la seguridad alimentaria?



¿Cuál es el estado actual y la gravedad de este tema?

¿Las tendencias están mejorando, empeorando o permanecen iguales?

¿Qué contribuye a esta tendencia?

¿Cómo afecta este tema a las poblaciones rurales y urbanas?

¿De qué manera este tema afecta a mujeres y hombres de manera diferente? ¿Los ancianos? ¿Los niños?

¿Cómo afecta este tema a las poblaciones marginadas (minorías, refugiados, indígenas, etc.)?

¿Cómo afecta este tema al medio ambiente?



FUENTE:

PASO CINCO: SOLUCIONES Y RECOMENDACIONES

Encontrar ideas para soluciones puede ser difícil. Comienza por investigar lo que ya existe.

¿Cuáles son **2-3** soluciones que podrán resolver el desafío?

• **EN EL PAÍS ELEGIDO:** ¿qué se está haciendo actualmente o qué se ha intentado en el pasado? ¿Qué funcionó y qué podría mejorarse?

• **EN OTRO PAÍS:** ¿qué han hecho otros países para enfrentar desafíos similares? ¿Sería apropiado implementarlos en tu país?

¿CUÁLES SON LAS FORTALEZAS Y DEBILIDADES DE CADA UNA DE ESTAS SOLUCIONES? USA ESTE RECUADRO PARA DEFINIR LOS PROS Y CONTRAS.

SOLUCIÓN	FORTALEZA (PROS)	DEBILIDAD (CONTRAS)

SOLUCIONES Y RECOMENDACIONES

¿Estas soluciones cubrirían todas las necesidades de la población en el país elegido?

¿Qué solución recomendarías para resolver este desafío? Describe el plan de acción.

¿Quién manejaría y lideraría este proyecto? Ejemplos: las Naciones Unidas, El Banco Mundial, organizaciones sin fines de lucro, organizaciones cívicas, etc.

¿Cómo podría financiarse este proyecto?

¿Qué papel juegan los miembros de la comunidad, el gobierno y otras organizaciones en la implementación de su plan?

¿Qué políticas deberían estar vigentes para que el proyecto tenga éxito?

¿Qué normas culturales o comportamientos deben considerarse al desarrollar su plan?

¿Cómo puede este proyecto ser sustentable?

FUENTE: 

**CONSEJO
PROFESIONAL**

¿Es la solución simple o compleja?
¿Es caro o accesible?
¡Estas son preguntas importantes que debes hacerte!

PASO SEIS: ESCRIBE Y DA FORMATO A EL DOCUMENTO

Ahora que has investigado, es hora de unirlo todo.



REQUERIMIENTOS DE FORMATO:

Los documentos de investigación deben enviarse como un archivo Word (.doc o .docx) y cumplir con los siguientes requisitos de formato de página:

- Márgenes de página de 2.5 cm (arriba, abajo, izquierda, derecha)
- Fuente de once puntos, Times New Roman
- Texto de espacio sencillo, sin sangría
- Doble espacio entre párrafos
- Identificación en la esquina superior izquierda de la primera página proporciona:
 - Nombre del estudiante
 - Nombre de la escuela preparatoria o bachillerato
 - Ciudad, Estado, País
 - País seleccionado, tema.
 - Título del ensayo (en negritas)

Carlos Ortiz
 DelCampo High School
 Danlí, El Paraiso, Honduras
 India, Malnutrición

India: Un enfoque holístico para la población rural.

- Revisa tu trabajo y edítalo por estructura de las oraciones y la gramática adecuada.
- Pídele al menos a otras tres personas que lean el documento y te den su opinión (considera maestros, mentores, líderes de clubes, amigos, y padres).



POR FAVOR TOMA EN CUENTA:

el documento será revisado contra plagio.

Asegúrate de tomarte el tiempo para analizar e interpretar los artículos y la información que lees, y explícalos en tus propias palabras. Es importante ser cuidadoso al compartir una idea o concepto que es de alguien más (incluso si lo explicas con tus propias palabras), y que propiamente se de crédito a la fuente original.

Para más información sobre citas y referencias, visita:
worldfoodprize.org/resources

DESGLOSE RECOMENDADO



- 5% Introducción
- 20% País y familia
- 20% Desafío e impacto
- 50% Soluciones y recomendaciones
- 5% Conclusión

El trabajo debe ser entre 2-4 páginas, con un conteo de palabras de aproximadamente 1000 - 2000 palabras, excluyendo la bibliografía.



CONSEJO PROFESIONAL

Para obtener más información sobre cómo escribir una bibliografía, consulta Easybib.com, Citationmachine.com o Purdue Writing Lab en <http://owl.english.purdue.edu/owl>

PÁGINA BIBLIOGRÁFICA:

Debes al menos incluir cinco fuentes con citas en el texto utilizando los estándares establecidos por la Modern Language Association (MLA) o la American Psychological Association (APA). Selecciona un estilo y úsalo consistentemente.